



Inhaltsverzeichnis

- 1. Anmeldung**
- 2. Überprüfung des Ausgangskorbes**
- 3. Daten sichern**
- 4. Bankverbindung auswählen**
- 5. Bankverbindung selektieren**
- 6. Bankverbindung öffnen**
- 7. Bankverbindungsdaten ändern und synchronisieren**
- 8. Neue zurückgemeldete Konten löschen**
- 9. Neue Kontonummer eintragen**
- 10. Bankverbindung synchronisieren**
- 11. Konten aktualisieren**



WICHTIG

In der Zeit von Freitag, den 24.11.2017, bis Sonntag, den 26.11.2017, erfolgt im Rahmen der „Technischen Fusion“ die Zusammenführung der Datenbestände der Raiffeisen-Volksbank Ebern eG mit der Raiffeisen-Volksbank Lichtenfels-Itzgrund eG zur VR-Bank Lichtenfels-Ebern eG.

Zugriffe auf den Bankrechner sind am Freitag, 24. November 2017, noch bis 20:00 Uhr möglich. Ab 26. November 2017 ca. 17 Uhr müssen die Kunden der ehemaligen Raiffeisen-Volksbank Ebern eG im Zuge dieser Umstellung in Ihrer Finanzsoftware die Kontonummer und die Bankleitzahl abändern.

Danach kann die VR-NetWorld-Software wie gewohnt genutzt werden.

Dieser Leitfaden unterstützt Sie bei der Umstellung auf die neue Bankverbindung.

1. Anmeldung

Die Anmeldung in der VR-NetWorld-Software erfolgt auch nach Fusion wie gewohnt mit dem von Ihnen selbst vergebenen Kennwort:

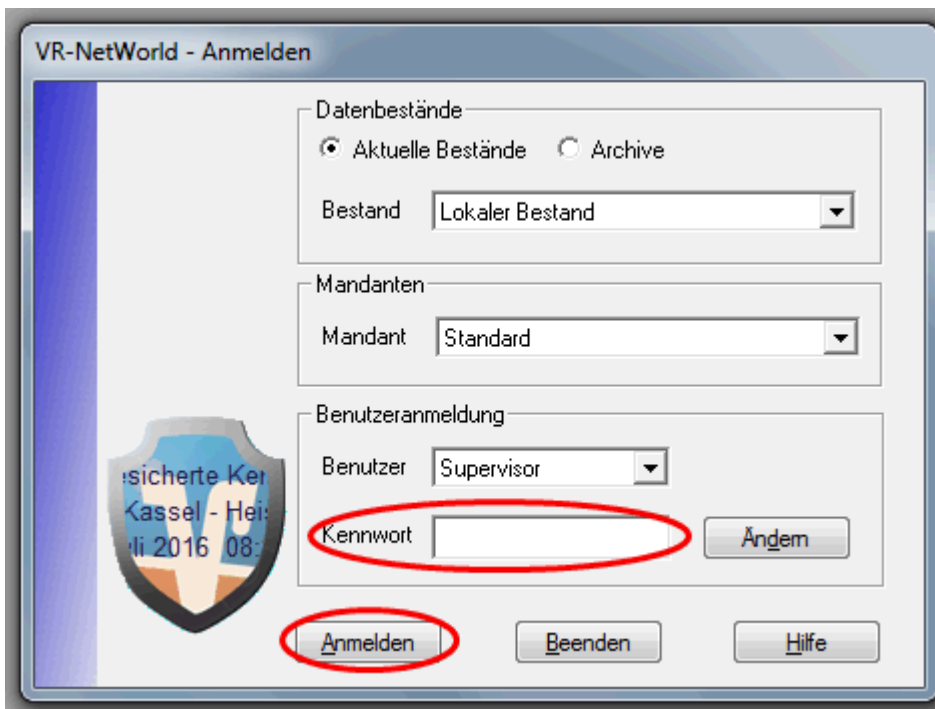

Der Einstieg erfolgt **ab dem 26. November 2017 ca. 17 Uhr** über die neue Bankleitzahl und Ihre neue Kontonummer, die Sie kurz davor per Post von uns erhalten haben. Hierzu führen Sie bitte die nachfolgenden Änderungen in der VR-NetWorld-Software durch.

2. Überprüfung des Ausgangskorbes

Befinden sich noch nicht versendete Aufträge im Ausgangskorb, müssen diese gelöscht und nach der Umstellung unter der neuen Kontonummer nochmals erfasst werden.

Ab dem 26. November 2017 - Nur für Kunden der bisherigen Raiffeisen-Volksbank Ebern eG



3. Daten sichern

Bevor Sie mit der eigentlichen Umstellung beginnen, sichern Sie bitte zuerst Ihre in der VR-NetWorld- Software befindlichen Daten.

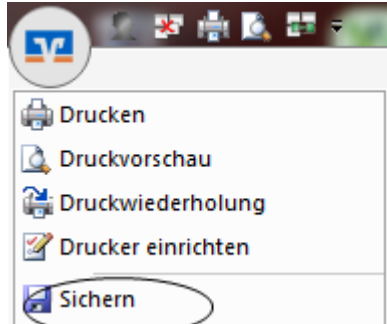

4. Bankverbindung auswählen

Beginnen Sie nun mit der eigentlichen Umstellung. Wählen Sie bitte zunächst den Reiter „Stammdaten“ und im nächsten Schritt die Schaltfläche „Bankverbindungen“.

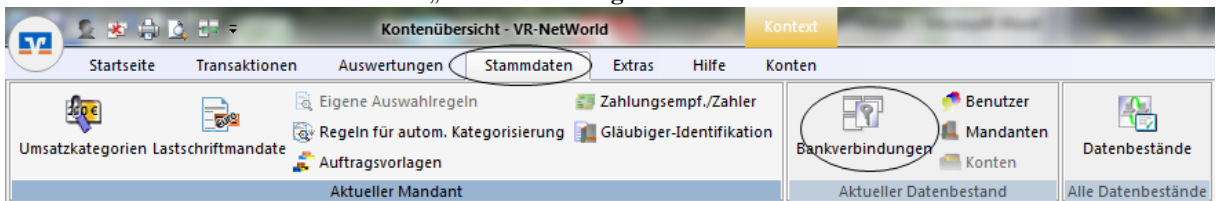

5. Bankverbindung selektieren

Wählen Sie nun im Programmfenster die Bankverbindung der Raiffeisen-Volksbank Ebern eG aus.

Bezeichnung	BLZ	Kreditinstitut
Senderbank1	BLZSender	Senderbank1

6. Bankverbindung öffnen

Anschließend wählen Sie in der Aktionsleiste bitte „Details“ aus.

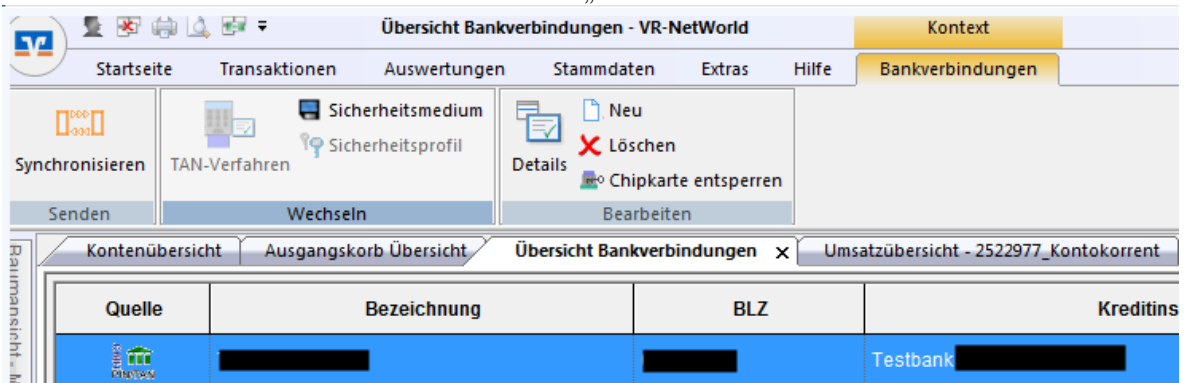

Ab dem 26. November 2017 - Nur für Kunden der bisherigen Raiffeisen-Volksbank Ebern eG



7. Bankverbindungsdaten ändern und synchronisieren

In dem sich öffnenden Fenster wählen Sie bitte die „Bankverbindungsdaten“ aus und tragen im Feld „Bankleitzahl“ die neue Bankleitzahl **770 918 00** ein. Anschließend „Synchronisieren“ Sie bitte Ihre Bankverbindungsdaten.

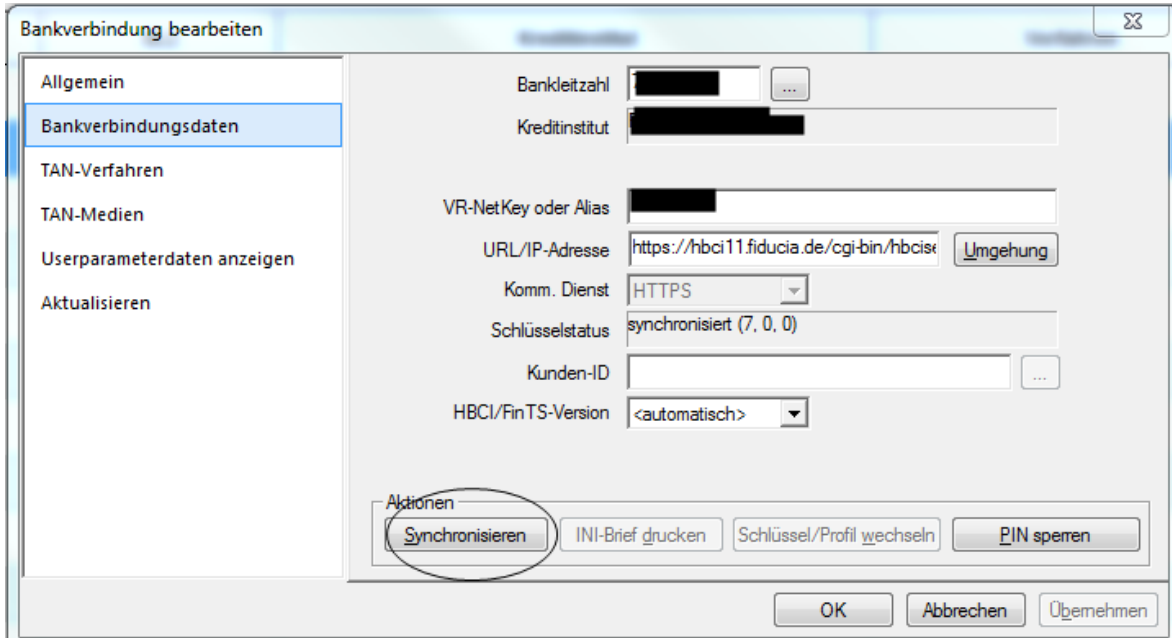

Durch die Synchronisation werden die alten Kontonummern vor Fusion deaktiviert und es werden neue Einträge mit den neuen Kontonummern nach Fusion erzeugt.

Konto	Kontoart/Bank	Datum	Saldo	Währ
160408400_Kontokorrent	Kontokorrent GAD Testbank ohne LPD	07.05.2014	4.523,66	EUR
166408410_Kontokorrent	Kontokorrent GAD Testbank ohne LPD	30.04.2014	401,61	EUR
9900003400_Kontokorrent	Kontokorrent GAD Testbank ohne LPD		liegt nicht vor	
9900003410_Kontokorrent	Kontokorrent GAD Testbank ohne LPD		liegt nicht vor	
Summe der Salden in EUR:			4.925,27	EUR

8. Neu zurückgemeldete Konten löschen

Löschen Sie anschließend die neuen zurückgemeldeten Konten in der Kontenübersicht der VR-Bank Lichtenfels-Ebern eG.

9. Bei Ihrem bisherigen Konten Ihre neue Kontonummer eintragen

Öffnen Sie das deaktivierte Konto zum Bearbeiten durch einen Klick auf „Details“.

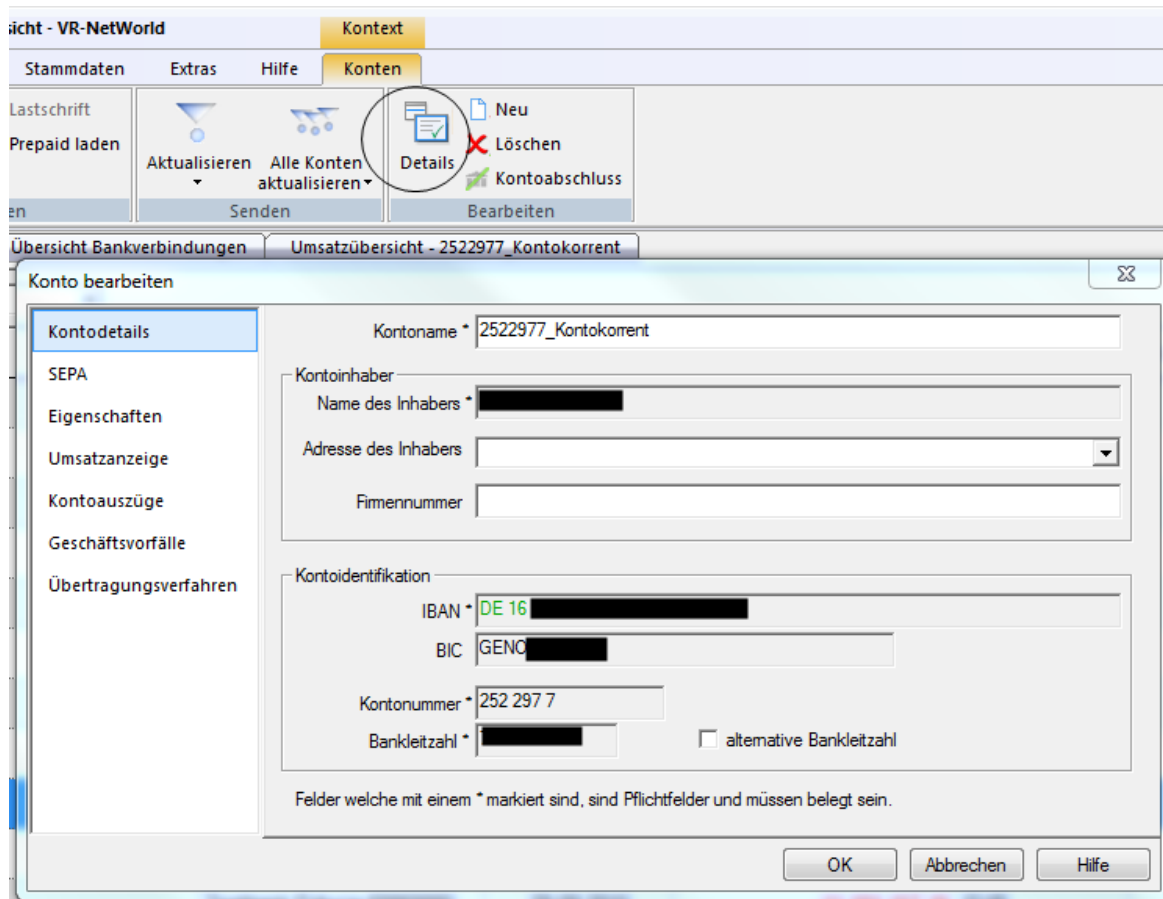

Im nächsten Schritt ändern Sie Ihre bisherige Kontonummer in die neue Kontonummer, laut Ihrer Kontonummer-Änderungsmitteilung, die Sie Ende November von uns erhalten haben.

Mit einem Klick auf „OK“ übernehmen Sie die Änderungen.

Sofern bei der Umstellung in dem Feld ‚alternative Bankleitzahl‘ ein Haken gesetzt wurde, entfernen Sie diesen bitte manuell. Ansonsten kann es bei Übertragung von Transaktionen zu einem technischen Fehler beim Nachrichtenaufbau kommen.

Wichtig - Führen Sie diesen Schritt bei allen Ihren bisherigen Konten durch.



10. Bankverbindung synchronisieren

Führen Sie nun nochmals eine Synchronisation Ihrer Bankverbindung durch.

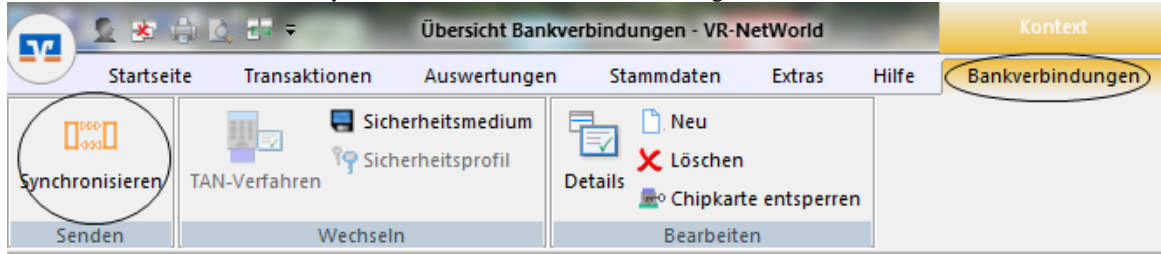

11. Konten aktualisieren

Aktualisieren Sie jetzt Ihre Konten. Klicken Sie auf den Reiter „Startseite“ und danach auf das Symbol „Alle Konten aktualisieren“.

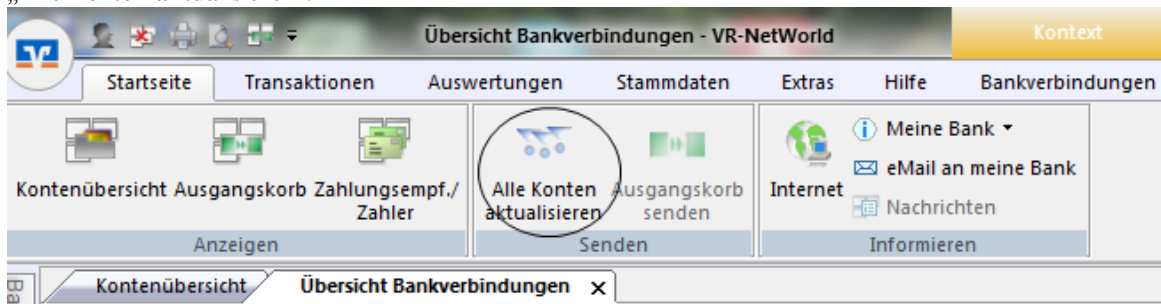

Nach erfolgter Aktualisierung ist die Umstellung abgeschlossen.

VR-Bank Lichtenfels-Ebern eG
 Marktplatz 34-36
 96215 Lichtenfels

Telefon 09571 797-0
 Fax 09571 797-97
 E-Mail info@vr-lif-ebn.de
 Web www.vr-lif-ebn.de

Ab dem 26. November 2017 - Nur für Kunden der bisherigen Raiffeisen-Volksbank Ebern eG